



NIVEL 4 - ESCALERA 2
C/MARTIRES

VIVIENDA A

Salón-Cocina	20,80 m ²
Distribuidor	2,20 m ²
Dormitorio 1	13,00 m ²
Baño 1	4,10 m ²
Dormitorio 2	8,20 m ²
Baño 2	4,00 m ²
Tendedero	2,20 m ²

Superficie útil vivienda	54,50 m ²
Superficie constr. c.c.	81,24 m ²

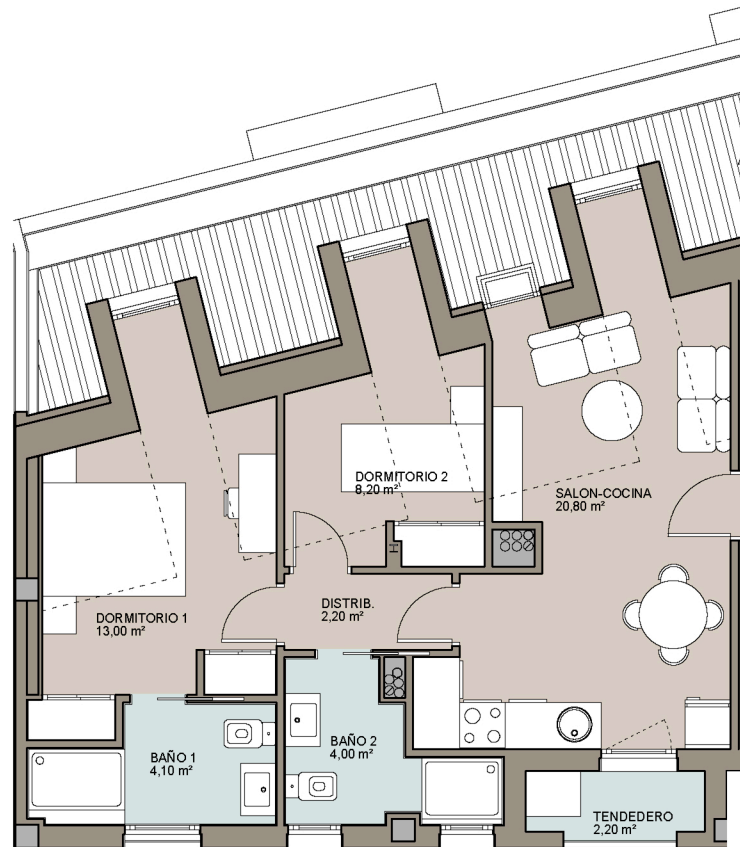

0 1 2 4m.

ESCALA GRAFICA

NORTE

